SDGs 未来創造クラブ

SDGsってなに？

「SDGs」とは、2030年の世界をより良くするために、みんなで一緒に取り組む17の目標のことだよ。

地球上にある豊かな資源を未来に残し、誰一人取り残すことなく、世界中のすべての人が幸せに暮らせる世界をつくるために世界中の人が取り組んでいるよ。

大人の方へ

もっとSDGsについてくわしく学ぼう！
～ SDGsガイドブックの使い方～

SDGsの目標１～17について、もっと子どもたちに学んでもらえるようガイドブック「SDGsってなに？」をあわせて送付しております。

すごろく遊びの前後、途中に、ぜひ子どもたちにSDGsについてご説明ください。

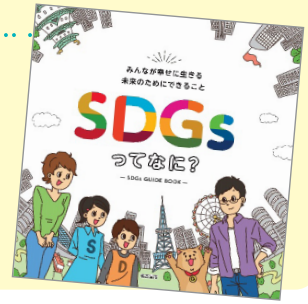

ミックス 責任ある木質資源を使用した紙 FSC® C100107 www.fsc.org

この「遊び方」と「SDGsすごろく」のボードはFSC®認証紙を使用しています

制　　作：**なごや環境大学SDGs未来創造クラブ**（名古屋市環境局環境企画課）
問合せ先：**052-972-2684**

制作にあたり、企画立案は**愛知教育大学理科教育講座大鹿研究室**にご協力をいただいております。

なごや環境大学

制作年月：2021年３月

楽しく学ぼう

SDGsすごろくの遊び方

SDGsについてみんなで楽しく学べるすごろくです。

用意するもの

ボード

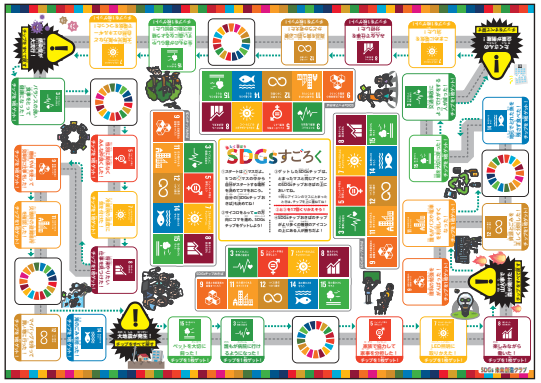

17回を数えるのに使ってね！

カウンター

SDGsチップ

コマ

さいころ

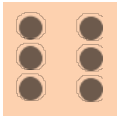

SDGsチップ、コマ、さいころは国産の間伐材を利用しています。

間伐材とは？

木と木の間隔が近くなりすぎて、森の成長を防いでしまわないよう、元気な森にするために切られた木材のことです。

遊び方

①スタートは マスだよ。
５つの マスの中から自分がスタートする場所を決めてコマをおこう。
自分の「SDGsチップおきば」も決めてね！

②サイコロをふって ┅▸ の方向にコマを進め、SDGsチップをゲットしよう！

③ゲットしたSDGsチップは、とまったマスと同じアイコンのSDGsチップおきばの上においてね。

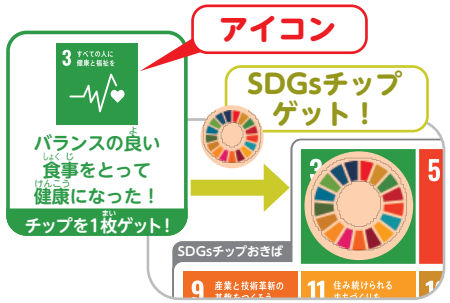

チップをすべて戻そう。

何も起こらないマスだよ。

※同じアイコンのマスにとまったときは、チップを上に重ねてね！

②と③を17回くりかえそう！

④SDGsチップおきばのチップがより多くの種類のアイコンの上にある人が勝ちだよ！

→６種類の例

※④の数が同じときは、チップの合計枚数が多い人が勝ち！

とまったマスに書いてある文を声に出して読んでね。このすごろくは、SDGsを学ぶためのもので、勝ち負けは重要ではないよ。SDGs達成のために、自分たちができることも考えてみよう！

大人の方へ

SDGsの目標はすべてつながっています。

SDGsには17の目標があり、目標達成のためには、一人ひとりができることを行動に起こすことが大切です。

このすごろくでは17の目標のうち９つを取り上げています。

もっと詳しいSDGsの内容やこのすごろくで取り上げていない目標についても、ぜひガイドブック「SDGsってなに？」を活用して学びを深めてください。

ウェブサイトでも学べるよ！！

「なごやSDGs街」は、ゲームや動画などを通じて、SDGsについて楽しく学べるウェブサイトです。